



Ministero dello Sviluppo Economico

Home | < back | next > | Accounting Contatti Aiuto

User: [redacted] Logout

ALLEGATO F

SCHEDA INFORMATIVA SEMPLIFICATA PER INTERVENTI di cui all'articolo 1, comma 345 (Finestre Comprensive di Infissi in Unità Immobiliare e comma 346 (Pannelli Solari) DELLA LEGGE 27 dicembre 2006, n. 296

Cod. Attività: 20090137083  
Cod. Allegato (Task): 0183729

CPID n.: [redacted]  
Intermediario: [redacted]

(F1) Dati identificativi del richiedente che ha sostenuto le spese

Persona Fisica  
[redacted]  
[redacted] Francesco  
Maschio  
napoli [redacted]/1944  
via [redacted]  
Italia (na) napoli 80100  
Telefono: [redacted]  
Email: [redacted]



- se Persona Fisica: C.F. cognome, nome, sesso, comune di nascita, data di nascita  
- se Persona Giuridica : ragione sociale, p.iva, sede sociale,

Titolo a cui sono fatti i lavori:

Possessore/Proprietario

Richiesta anche per conto di altri:

No

(F2) Dati identificativi della struttura oggetto dell'intervento

via [redacted]  
Campania (NA) Napoli

Anno di costruzione: 1995

Superficie utile [m2]: 100,00



Tipologia Edilizia:

(A) Edificio in Linea e Condomini oltre i tre piani

Destinazione d'uso:

(E.1) Edifici adibiti a residenza e assimilabili (con carattere continuativo, con occupazione saltuaria, alberghi ed attività similari)

Tipologia:

Residenziale

(F3) Dati identificativi dell'impianto termico

Tipo di generatore di calore per il riscaldamento degli ambienti

Caldaia ad acqua calda standard

Combustibile utilizzato

Gas Metano

(F4) Identificazione della tipologia di intervento eseguito

Comma 345 (b)\*  Comma 346\*\*

\* Comma 345 (scenario b): applicabile per finestre comprensive di infissi in singole unità immobiliari

\*\* Comma 346: Applicabile per Pannelli Solari per Acqua Calda



Infissi (Comma 345 (b))

- E' possibile inserire infissi multipli quando la trasmittanza è diversa



n	Tipologia pre esistente (telaio):	Tipologia pre esistente (vetro):	Sostituzione telaio:	Sostituzione vetro:	Superficie totale vetro e telaio [m2]	Trasmittanza dopo intervento [W/m2K]	Risparmio Energetico (Autom)
1	Legno	Singolo	PVC	Bassa Emissione	17,29	1,70	1.641,19

Subtotale dei dati tecnici/finanziari del risparmio energetico per questo comma (somma automatica)

(sub4) Risparmio annuo di energia in fonti primarie previsto con l'intervento (>1) 1.641,19 kWh

Solare Termico (comma 346)

- Nell'ipotesi di più impianti solari, sommare la superficie netta totale e l'accumulo [litri]

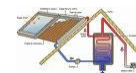

Superficie netta [m2] 0,00

Tipo di pannelli: Select

Tipo Installazione

Accumulo [litri]

Acqua calda dal pannello utilizzata per impianto di riscaldamento:

Acqua calda dal pannello utilizzata per usi igienico-sanitari

Tipo di impianto integrato o sostituito:

**Subtotale dei dati tecnici/finanziari del risparmio energetico per questo comma (somma automatica)**

(sub4) Risparmio annuo di energia in fonti primarie previsto con l'intervento (>1) 0,00 kWh

**Totale generale dei dati tecnici/finanziari del risparmio energetico**

Inserire i numeri senza separatori decimali; usare solo eventuale virgola (,) per eventuali centesimi. Il valore numerico sarà automaticamente rappresentato nella forma corretta. **Riscontrarne** sempre la correttezza dei dati inseriti.



Riportare i totali finanziari relativi al comma aperto, ovvero comma 345 "oppure" al comma 346.

(F4bis) Risparmio Energetico Stimato (Algoritmo Automatico)	1.641,19 kWh	(valore maggiore/uguale a 1)
(F5) Costo dell'intervento al netto delle spese professionali	€ <input type="text" value="██████████"/> (prodotti)	(valore maggiore/uguale a 0)
(F6) Importo utilizzato per il calcolo della detrazione	€ <input type="text" value="██████████"/> (prodotti+servizi)	(valore maggiore/uguale a 0)

**Importo utilizzato per il calcolo della detrazione = (F6)**

**Detraibilità Fiscale Effettiva (Riscontri Automatici)**

I seguenti calcoli sono svolti automaticamente dall'applicativo al fine di far riscontrare al cittadino la propria detraibilità

<b>Detraibilità % concessa</b>	<input type="text" value="55,00%"/>	Detraibilità % concessa in riferimento al comma
<b>(Tot) Detraibilità Fiscale Effettiva</b>	<input type="text" value="5.445.00"/>	Detraibilità massima effettiva concessa dalla normativa in riferimento al comma e non può essere superata.
<b>(Tot) =&lt; Detraibilità Massima</b>		



**Date e Firme**

Data Inizio dei Lavori  (gg/mm/aaaa)

Data Ultimazione dei Lavori (Collaudo)  (gg/mm/aaaa)

Data compilazione  (gg/mm/aaaa)



Dichiaro di aver letto e compilato questo allegato in ogni sua parte.

Firma del Richiedente



Template 2.51